

# Proje Açılış ; 2024 - 2.çeyrek





## Proje Genel Bilgileri

GLA: **15.000 m<sup>2</sup>**

MAĞAZA SAYISI: **60**

KAT SAYISI: **1**

AÇILIŞ TARİHİ : **2024 / 2.ÇEYREK**

### **YATIRIMCI:**

**AKSOYLAR TUR. İNŞ.**

### **MARKA KARMASI;**

Cafe & Restoran

Market

Spor Giyim

Kadın – Erkek Giyim

Kozmetik

Elektronik



## Doğa dostu tasarım

Kendi enerjisini üreten yeşil bina olarak tasarlanan, dünya çapında markaların birleştiği, Avrupa alışveriş kültüründen esinlenilerek yapılmış, Muğla'nın en büyük arazisi üzerine kurulmuş modern ve açık bir alışveriş merkezi olacaktır.

Doğa dostu bir tasarıma sahip, Türkiye'nin en başarılı peyzaj mimarları tarafından tasarlanmıştır.

# DOĐA DOSTU TASARIM, BENZERSİZ MİMARİ YAPI



**NOVADA  
OUTLET  
MUĐLA**

[www.novadamugla.com](http://www.novadamugla.com)

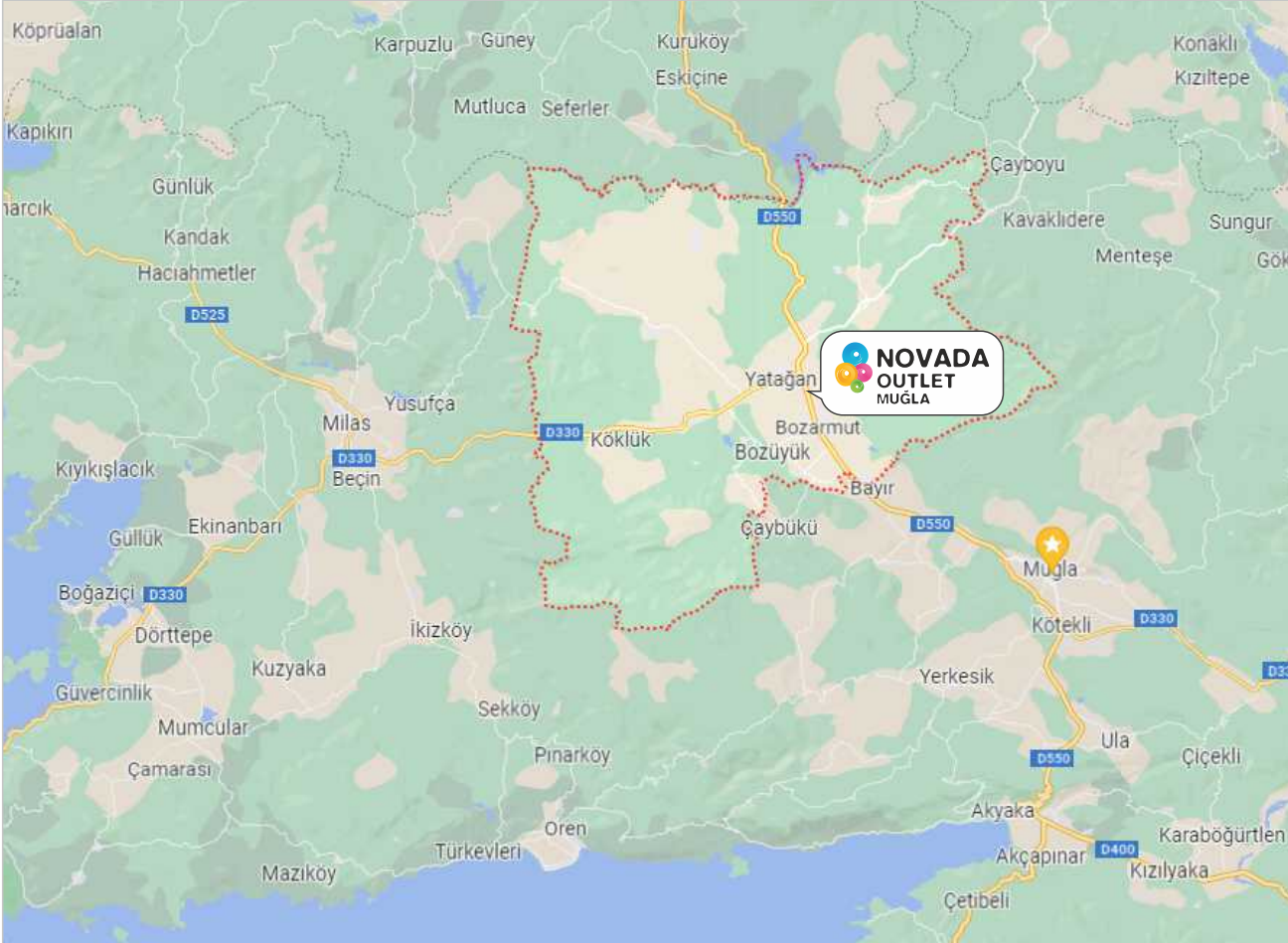

## ANAYOLA 500 METRE CEPHEŞİ BULUNAN NOVADA OUTLET MUĞLA

İstanbul, Bursa, İzmir den  
**Marmaris, Datça, Göcek,  
Fethiye, Antalya, Kaş'a**  
Ankara, Afyon, Denizli den  
**Bodrum'a** giden  
anayol üzerinde.

Yatağan Merkez : 4 km  
Muğla Merkez : 17 km  
Milas Merkez : 46 km  
Çine Merkez : 30 km  
Marmaris Merkez : 86 km



Yatağan



Akyaka



Fethiye



Efes



## BÖLGENİN EN BÜYÜK EĞLENCE MERKEZİ VE DEV LUNAPARK NOVADA OUTLET MUĞLA DA !

Novada Outlet Muğla bulunduğu konum itibariyle; her yaş ve statüdeki ziyaretçinin buluşma noktası olma hedefinin yanı sıra günlük 23.000 araç geçiş sayısına sahip karayoluna olan konumu ile bölgenin cazibe merkezi olmaya hazırlanıyor.

Ayrıcalıklı Outlet marka karması; Yatağan ilçe merkezine olan yakınlığı ile ilçenin SES satüsüne hitap edecek konseptte olmasının yanı sıra , Muğla – Marmaris – Fethiye yolu müşteri kitlesi gözetilerek tüm ziyaretçi profillerini ortak bir proje yapısı altında ağırlayabilecek konseptte oluşturulmuştur.

Özellikle karayolu hattında yeme-içme alışkanları göz önünde bulundurularak geliştirilen kiralama konseptinde; yerel Türk Mutfağının yanı sıra Dünya Mutfağı ve ziyaretçilerine lezzet deneyimi yaşatacak keyifli Cafe-Restoranlara yer verilmiştir. Kadın, erkek, çocuk giyim, ev tekstil, ayakkabı ve aksesuar markaları yakın bölge yerleşim alanları ile karayolu güzergahını kullanacak tatil müşterisi hedef kitlesi olarak belirlenmiştir.

Anayola 500 metre cephesi bulunan Novada Outlet Muğla; Bölgenin en büyük eğlence alanı ve LUNAPARK projesini bünyesinde barındırarak Alışveriş, Eğlence, Lezzet kategorilerin de ziyaretçilerine eşsiz bir deneyim yaşatacak.

Eşsiz mimarisiyle proje de yerini alan Ramada Hotel; 180 yatak kapasitesi, havuzlu bahçesi, eşsiz peyzaj tasarımı ile Dünya çapındaki kaliteli hizmet anlayışı Novada Outlet Muğla da ziyaretçileri ile buluşacak !





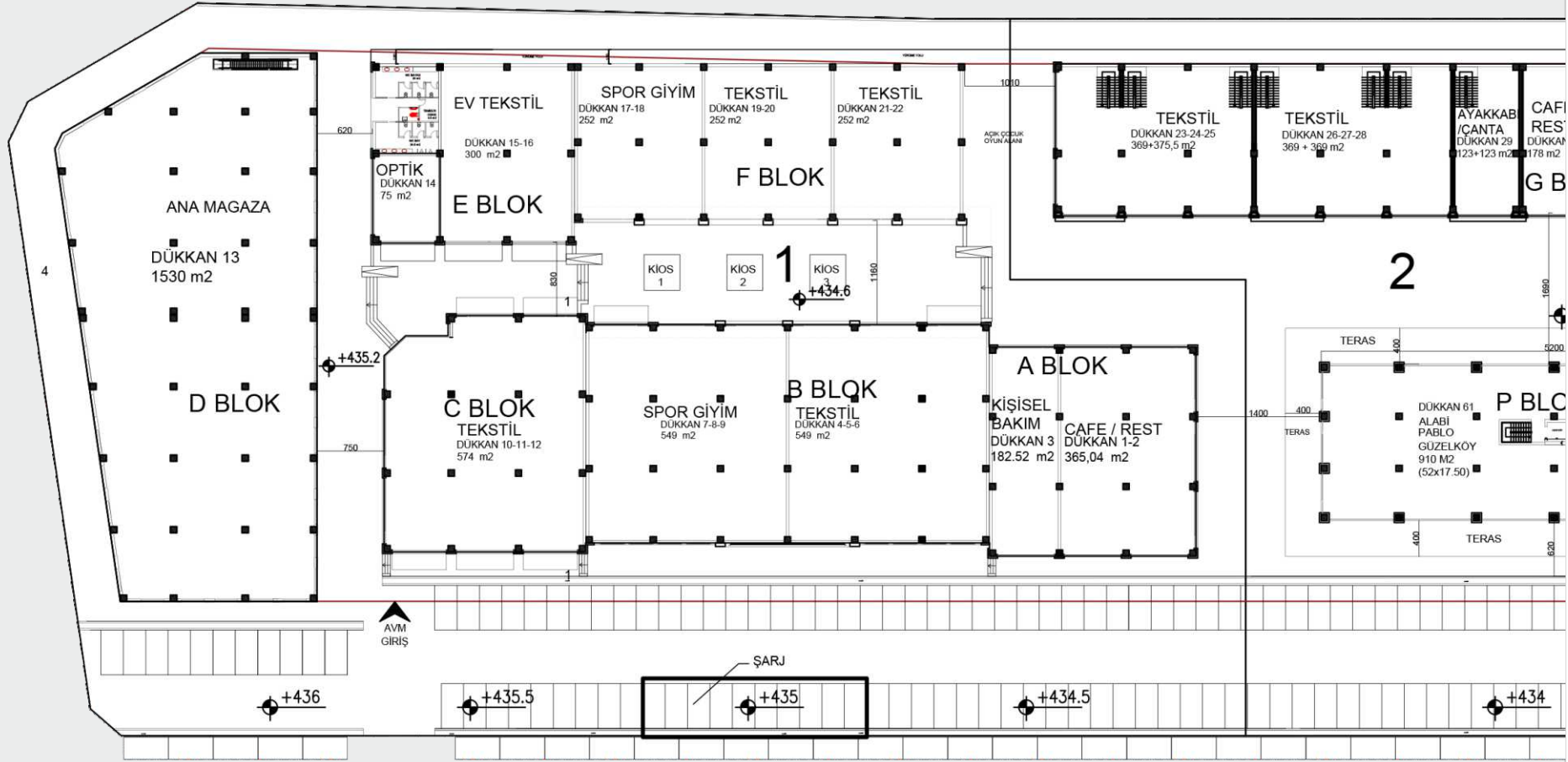

**NOVADA**  
**OUTLET**  
**MUĞLA**



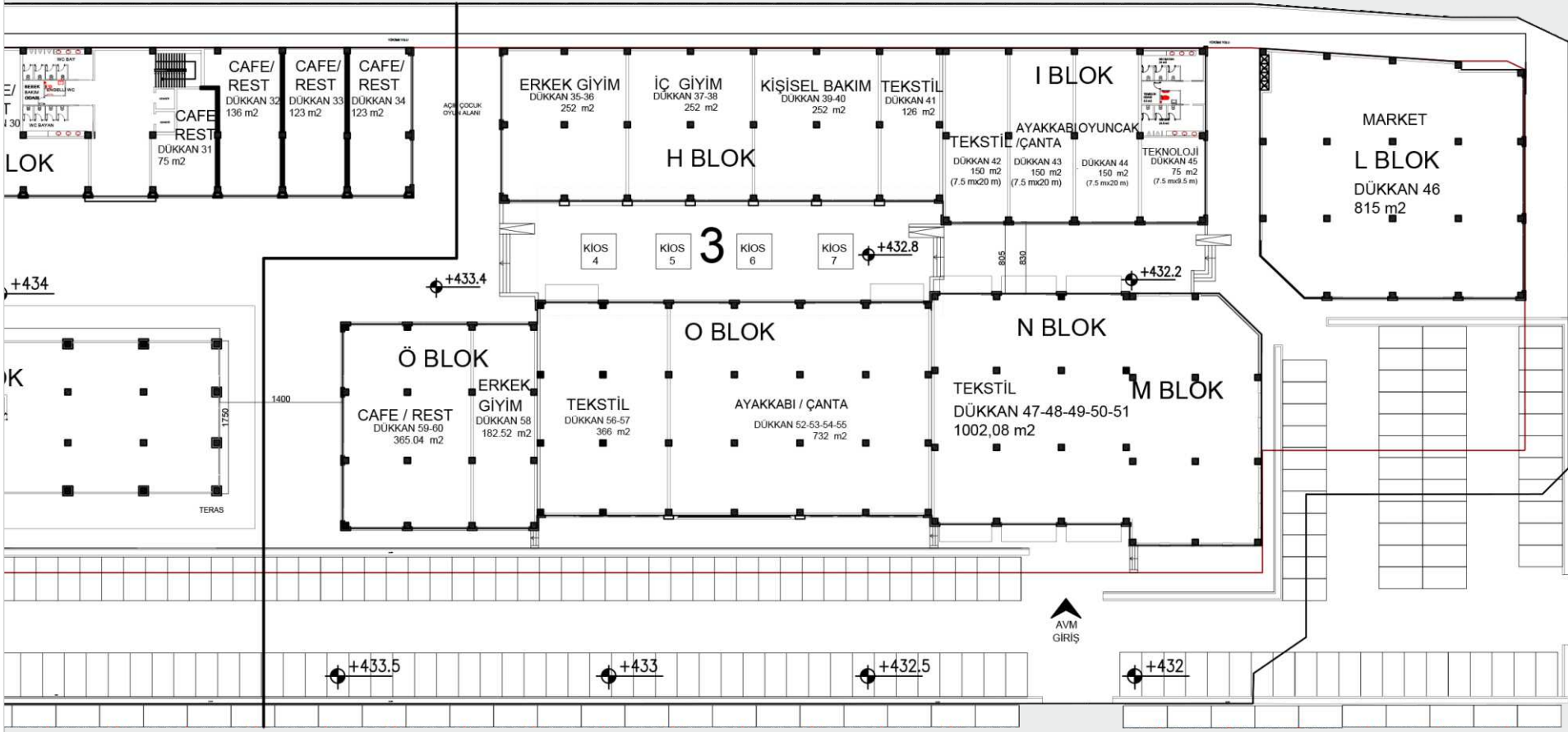





Dünya'nın en büyük otel zincirlerinden  
**Ramada Hotel**  
Novada AVM'de

Eşsiz bir mimariye sahip,  
180 yatak kapasitesiteli ve havuzlu bahçesiyle  
Ramada Hotel'de Dünya çapındaki  
hizmet anlayışı ile NOVADA AVM'nin  
avantajları arasında yer almaktadır.



BÖLGENİN EN KALİTELİ RESTORANLARI,  
İSPATLANMIŞ KALİTESİ VE  
EŞSİZ LEZZET DENEYİMLERİ İLE  
NOVADA OUTLET MUĞLA'DA....

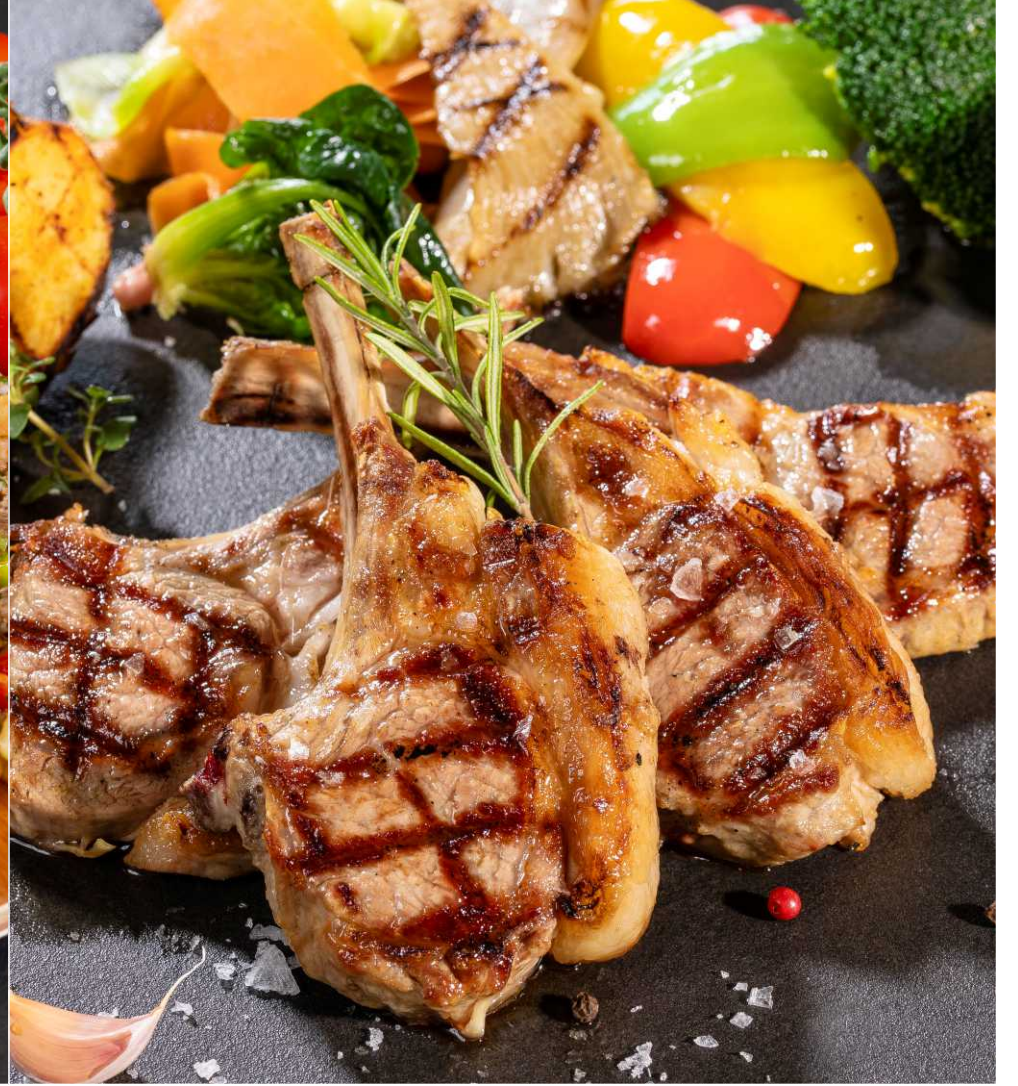

Yılların kalitesini, eşsiz lezzetleri ve benzersiz menüsüyle buluşturan Pablo Cafe, ve Osmanlı mutfağının değişmezi Alabi Restoranları Novada Outlet Muğla Ziyaretçilerine keyifli bir lezzet deneyimi sunacak















**DOĞA DOSTU TASARIM,  
BENZERSİZ MİMARİ YAPI**

 **NOVADA  
OUTLET  
MUĞLA**

 **RAMADA®**  
BY WYNDHAM



[www.novadamugla.com](http://www.novadamugla.com)

Yatırımcı



**AKSOYLAR**  
GRUP